

HOTĂRÂREA Nr.

privind aprobarea structurii organizatorice, numărului maxim de posturi, organigramei și statului de funcții ale Spitalului Municipal Ploiești, instituție sub autoritatea Consiliului Local Ploiești

Consiliul Local al Municipiului Ploiești:

văzând Referatul de aprobare nr....../..... al primarului municipiului Ploiești domnul Andrei-Liviu Volosevici și Raportul de Specialitate nr. 3257/07.04.2021 al Spitalului Municipal Ploiești prin care se propune aprobarea structurii organizatorice, numărului maxim de 400 posturi, organigramei și statului de funcții ale Spitalului Municipal Ploiești, ca urmare a modificării structurii organizatorice conform avizului Ministerului Sănătății nr. XI/A/Reg.1/6118/VVV/23.03.2021, anexat ;

având în vedere Raportul de Specialitate comun al Serviciului Resurse Umane, Organizare și Administrativ nr....../..... și al Direcției Administrației Publică, Juridic-Contencios, Achiziții Publice, Contracte nr....../..... din cadrul aparatului de specialitate al primarului municipiului Ploiești;

în baza prevederilor art.172 alin.(7) din Legea nr.95/2006 „Structura organizatorică, reorganizarea, restructurarea, schimbarea sediului și a denumirilor pentru spitalele publice din rețeaua proprie a altor ministere și instituții publice cu rețea sanitară proprie se aprobă prin ordin al ministrului, respectiv prin act administrativ al conducătorului instituției, cu avizul Ministerului Sănătății”;

în conformitate cu prevederile art.15 lit.,a” și lit.,c” din Hotărârea Guvernului nr.56/2009 autoritatea administrației publice locale aprobă organigrama și statele de funcții ale unităților sanitare subordonate, cu încadrarea în normativele de personal și în bugetul de venituri și cheltuieli aprobat;

având în vedere art.6 alin.(1) din Ordinul ministrului sănătății nr.1224/2010 privind aprobarea normativelor de personal pentru asistența medicală spitalicească, precum și pentru modificarea și completarea Ordinului ministrului sănătății publice nr. 1.778/2006 privind aprobarea normativelor de personal „Numărul de posturi, pe categorii de personal, între limita minimă și maximă, se stabilește de managerul fiecărei unități sanitare cu personalitate juridică, potrivit structurilor medicale aprobate, cu încadrarea în cheltuielile de personal aprobate ca limită maximă prin bugetul anual de venituri și cheltuieli.”;

Luând în considerare avizul Comisiei de specialitate nr.1 - Comisia de buget finanțe, control, administrarea domeniului public și privat, studii, strategii și prognoze din data de și avizul Comisiei de specialitate nr.7 - Comisia juridică, ordine publică, respectarea drepturilor și libertăților cetățenești, petiții și reclamații din data de ;

în temeiul art. 196 alin. (1) lit. a) din Ordonanța de urgență a Guvernului nr. 57/05.07.2019 privind Codul administrativ, modificată și completată;

HOTĂRĂȘTE:

Art.1. Aprobă structura organizatorică, numărul maxim de 440 posturi stabilit conform normativului de personal, organigrama și statul de funcții ale Spitalului Municipal Ploiești, conform anexelor nr.1 – nr.4 ce fac parte integrantă din prezenta hotărâre, începând cu data de 01.05.2021.

Art.2. Începând cu aceeași dată prevederile anexei nr.3 la Hotărârea Consiliului Local nr.265/05.08.2020, anexei nr.1 la Hotărârea Consiliului Local nr. 287/31.08.2020 și ale anexei la Hotărârrii Consiliului Local nr. 461/23.12.2020 modificată prin Hotărârea Consiliului Local nr. 35/25.02.2021 își încetează aplicabilitatea.

Art.3. Spitalul Municipal Ploiești va duce la îndeplinire prevederile prezentei hotărâri.

Art.4. Direcția Administrație Publică, Juridic - Contencios, Achiziții Publice, Contracte va aduce la cunoștință celor interesați prevederile prezentei hotărâri.

Data în Ploiești, astăzi _____

PREȘEDINTE DE ȘEDINȚĂ,

**CONTRASEMNEAZĂ p. SECRETAR GENERAL,
Mihaela Lucia CONSTANTIN
Director executiv**

STRUCTURA ORGANIZATORICĂ A SPITALULUI MUNICIPAL PLOIEȘTI

- Sectia medicina interna 60 paturi;
din care :
 - compartiment cardiologie 10 paturi;
 - compartiment gastroenterologie 10 paturi
- Compartiment hematologie 20 paturi
- Sectia reumatologie 35 paturi;
- Sectia recuperare, medicina fizica si balneologie 50 paturi;
din care:
 - compartiment recuperare medicală neurologie 13 paturi
- Sectia oncologie medicala 60 paturi;
- Compartiment radioterapie 17 paturi;
- Compartiment chirurgie generala 20 paturi*
- Compartiment ATI 5 paturi *
- Camera de garda
- TOTAL 267 paturi;**
- Spitalizare de zi 22 paturi.

- Farmacie
- Sterilizare
- Unitate de transfuzie sanguina
- Laborator analize medicale
- Laborator radiologie, imagistica medicala
- Laborator radioterapie (terapie superficială și semiprofundă)
- Serviciu de anatomie patologica
 - x compartiment citologie
 - x compartiment histopatologie
 - x prosectura
- Laborator explorari functionale
- Laborator recuperare, medicina fizica si balneologie (baza de tratament)
- Compartiment prevenire a infecțiilor asociate asistenței medicale
- Serviciul de evaluare și statistică medicală
- Cabinet diabet zaharat, nutritie si boli metabolice
- Cabinet oncologie medicala
- Cabinet medicina muncii

Ambulatoriul integrat spitalului cu cabinete în specialitățile

- Medicina interna
- Reumatologie
- ORL
- Oftalmologie
- Chirurgie generala
- Recuperare, medicina fizica si balneologie
- Obstetrica-ginecologie
- Hematologie
- Dermatovenerologie
- Endocrinologie
- Psihiatrie

- Neurologie
- Cardiologie
- Pediatrie
- Radioterapie
- Gastroenterologie**
- Ortopedie traumatologie***

Aparat funcțional

Laboratoarele deservesc atât paturile cât și ambulatoriul integrat

*închise temporar până la finalizarea lucrărilor, obținerea dotărilor necesare și asigurarea cu personal.

** va consulta în cabinetul de medicină internă, în timpi orari diferiți

***va consulta în cabinetul de ORL, în timpi orari diferiți

**NORMATIVE DE PERSONAL
PENTRU ASISTENTA SPITALICEASCĂ**

A.MEDICI SI PERSONAL SANITAR MEDIU

Nr. Crt.	Tipul de activitate medicala	Criteriu de normare	Medici		Personal sanitar mediu si asistenti medicali cu studii superioare			
1	ASISTENTA LA PATURI	număr paturi/ post	5 - 15 10 - 12 (recuperare neurologică)		8 - 12 (pe tura) 4-8 (pe tură) - recuperare neurologică			
			NORMAT	APROBAT	NORMAT	APROBAT		
	Secția Medicină Internă (40 paturi)		4	4	17	15		
	Compartimentul Cardiologie (10 paturi)		1	1	5	4		
	Compartimentul Gastroenterologie (10 paturi)		1	1	5	5		
	Compartimentul Hematologie (20 paturi)		2	2	9	9		
	Secția Reumatologie (35 paturi)		3	3	16	14		
	Secția Recuperare, Medicină fizică și balneologie (37 paturi)		4	4	16	11		
	Compartiment recuperare neurologică (13 paturi)		1	1	7	7		
	Secția Oncologie Medicală (60 paturi)		6	4	28	28		
	Compartimentul Radioterapie (17 paturi)		2	2	8	8		
	Compartiment Chirurgie (20 paturi) - in curs de amenajare		2	0	8	0		
	Compartiment Anestezie si Terapie Intensiva (5 paturi) - in curs de amenajare CF. O.M.S. 1500/2009		3	0	2	0		
	TOTAL 1		29	22	121	101		
2	POSTURI FIXE GENERALE - spitale până la 400 paturi	număr paturi/ post	15 - 30		9 - 22 (pe tura)		Alt personal superior	
			NORMAT	APROBAT	NORMAT	APROBAT	NORMAT	APROBAT
	Laborator Radiologie		3	2	7	7	0	0
	Laborator Analize Medicale		3	2	2	0	0	0
	Laborator Explorări Funcționale		0	0	5	4	0	0
	Laborator Radioterapie		3	2	8	8	0	0
	Sterilizare		0	0	2	1	0	0
	Unitatea de transfuzii		0	0	2	2	0	0
	Dietetica		0	0	2	1	0	0
	Statistica		0	0	8	6	1	1
	Informatii - Fisier		0	0	0	0	0	0
	TOTAL 2		9	6	36	29	1	1
3	Laborator anatomie patologica	număr paturi/post	100 - 200		50 - 100			
			NORMAT	APROBAT	NORMAT	APROBAT		
			1	1	2	2		
4	Aparatura de laborator de inalta performanța : tomograf, angiograf, PET, RMN	număr posturi/ aparat	1/aparat		1/aparat			
			NORMAT	APROBAT	NORMAT	APROBAT		
			1	0	1	1		
	TOTAL GENERAL A		40	29	160	133		

B. ALT PERSONAL

Nr. Crt.	Tipul de activitate medicala	Criteriu de normare	Alt personal superior		Personal sanitar mediu si asistenti medicali cu studii superioare	
1	Chimist, biolog, biochimist,farmacist	număr paturi/post	40 - 50		20 - 30	
			NORMAT	APROBAT	NORMAT	APROBAT
			6	5	11	10
2	Psiholog, sociolog, logoped (asistenta la paturi)	numar posturi/ unitate	1		1	
			NORMAT	APROBAT	NORMAT	APROBAT
			1	1	1	0
3	Profesori de cultura fizica medicala; fiziokinetoterapeuti;kinetoterapeut	număr posturi/ sala kinetotera pie	1/tura		-	
			NORMAT	APROBAT	NORMAT	APROBAT
			4	3	0	0
4	Fizician	număr posturi/ unitate de lucru	NORMAT	APROBAT	NORMAT	APROBAT
			1	1	0	0
5	Farmacist (farmacie cu circuit inchis)	numar paturi/post	110 - 170		40 - 60	
			NORMAT	APROBAT	NORMAT	APROBAT
			2	2	5	5
	TOTAL GENERAL B		14	12	17	15

C. PERSONAL AUXILIAR SANITAR

Nr. Crt.	Tipul de activitate medicală	Criteriu de normare	Personal auxiliar	
I	INFIRMIERE a) asistenta la paturi	număr paturi/post	20 - 25 (pe tura)	
			NORMAT	APROBAT
	d) secții și compartimente de neurologie, de recuperare pediatrică, neurologică , neuropsihomotorie, neuromotorie neuromusculară, recuperare , medicină fizică și balneologie , îngrijiri paliative, terapie acută, compartimente de îngrijire postoperatorie		4 - 8 (pe tura)	
			NORMAT	APROBAT
II	SPĂLĂTORESE	KG lenjerie lunar/post	600 - 800	
			NORMAT	APROBAT
			5	5
III	INGRIJITOARE a) pentru curățenie	număr mp/post	250 - 300	
			NORMAT	APROBAT
			73	51
	b) farmacie	numar posturi/farmacie	1	
			NORMAT	APROBAT
			1	1
TOTAL III			74	52
IV	BRANCARDIERI	numar paturi/post	40 - 60 (pe tura)	
			NORMAT	APROBAT
			15	0
			TOTAL GENERAL C	
			159	110

NORMATIVE DE PERSONAL
pentru asistenta medicala de specialitate din ambulatoriu

I. AMBULATORII DE SPECIALITATE

Nr. Crt.	Asistenta medicala de specialitate un ambulatoriu	Criteriu de normare	Medici		Personal sanitar mediu si asistenti medicali cu studii superioare	
			1 post/cabinet/tura	1 post/cabinet/tura	1 post/cabinet/tura	1 post/cabinet/tura
1	CABINETE MEDICALE DE SPECIALITATE	numar de posturi/	NORMAT	APROBAT	NORMAT	APROBAT
	Cabinet medicina internă		2	2	2	1
	Cabinet reumatologie		2	1	2	1
	Cabinet ORL		2	1	2	1
	Cabinet oftalmologie		2	1	2	1
	Cabinet chirurgie generala		2	2	2	2
	Cabinet recuperare, medicina fizică si balneologie		2	0	2	1
	Cabinet obstetrica - ginecologie		2	1	2	1
	Cabinet hematologie		2	0	2	1
	Cabinet dermatovenerologie		2	1	2	1
	Cabinet endocrinologie		2	1	2	1
	Cabinet psihiatrie		2	2	2	2
	Cabinet neurologie		2	2	2	1
	Cabinet pediatrie		2	2	2	1
	Cabinet oncologie (se lucreaza in ture duble)		2	2	4	4
	Cabinet diabet zaharat, nutritie si boli metabolice		2	2	2	1
	Cabinet medicina muncii		2	1	2	1
	Cabinet cardiologie		2	0	2	1
	Cabinet radioterapie		2	0	2	1
	Cabinet gastroenterologie		2	0	2	1
	Cabinet ortopedie		2	1	2	1
	TOTAL 1		40	22	42	25
2	LABORATOARE	număr de posturi/ laborator/ tura	Medici		Personal sanitar mediu si asistenti medicali cu studii superioare	
			1 post/laborator/tura	2 posturi/laborator/2 ture	1 post/laborator/tura	2 posturi/laborator/2 ture
			NORMAT	APROBAT	NORMAT	APROBAT
	Laboratorul de Analize Medicale		2	2	4	0
	Laboratorul radiologie si imagistica medicala		0	2	4	0
	TOTAL 2		2	4	8	0
	TOTAL GENERAL I		42	26	50	25

II. ALT PERSONAL

Nr. Crt.	Asistenta medicală de specialitate în ambulatoriu	Criteriu de normare	Alt personal superior		Personal sanitar mediu si asistenti medicali cu studii superioare	
			2 posturi	4 posturi	2 posturi	4 posturi
1	Chimist,biolog,biochimist,farmacist	număr de posturi/ laborator	NORMAT	APROBAT	NORMAT	APROBAT
			2	0	4	0
2	Pentru radiologie si imagistica medicala	număr de posturi/ aparat	-	2 posturi/tura	NORMAT	APROBAT
			0	0	0	0
	TOTAL GENERAL II		2	0	4	0

ALTE ACTIVITATI MEDICALE

A.MEDICI SI PERSONAL SANITAR MEDIU

Tipul de activitate medicala sau unitatea sanitara	Criteriu de normare	Medici		Personal sanitar mediu si asistenti medicali cu studii	
Proceduri fizio-electro-termo-balneo-terapie	numar proceduri/post	-		30 - 50	
		NORMAT	APROBAT	NORMAT	APROBAT
		0	0	19	17

B. PERSONAL AUXILIAR SANITAR

Tipul de asistenta medicala	Criteriu de normare	Personal auxiliar	
Proceduri fizio-electro-termo-balneo-terapie	numar posturi /2 posturi personal sanitar mediu	1	
		NORMAT	APROBAT
		13	5

Anexa 9 - Ordinul nr. 1224/2010

NORMATIVE DE PERSONAL

pentru personalul tehnic, economic, informatica, administrativ si de deservire

I. PERSONALUL DIN APARATUL FUNCTIONAL (tehnic,economic,informatica si administrativ)

2. UNITATI INTRE 100 SI 300 PATURI

Compartiment/Birou/Serviciu	NORMAT	APROBAT
RUNOS	3	3
Financiar - contabilitate	4	4
Aprovizionare, transport,	2	2
Administrativ	3	3
Achizitii publice, contractare	1	1
Compartiment Juridic	1	1
Compartiment securitatea muncii, PSI,protectie civila si situatii de urgenta	1	1
Compartiment informatica	1	1
TOTAL I	16	16

II. PERSONAL DE DESERVIRE

Nr. Crt.	Pentru toate tipurile de unitati	Criteriu de normare		
1	Unitati care functioneaza in sistem pavilionar	% din numarul de posturi aprobate	1,5% din nr. de posturi aprobate in statul de functii (433 posturi)	
			NORMAT	APROBAT
			6	6

NORMATIVE DE PERSONAL
pentru activitatile de intretinere cladiri si instalatii de apa, lumina si incalzire,
deservire posturi fixe si preparare a hranei in blocurile alimentare

I. Activitatea de intretinere cladiri, instalatii de apa, lumina si incalzire

Meseria	Criteriu de normare	Nr. Posturi	
	115 paturi conventionale/1 post	NORMAT	APROBAT
Instalator de incalzire centrala si gaze		2	2
Electrician de intretinere si reparatii		2	2
Tamplar universal		1	1
Zugrav -vopsitor		1	0
TOTAL I		6	5

II. Activitatea de deservire a posturilor fixe din normativ

Meseria	Criteriu de normare	Nr. Posturi	
		NORMAT	APROBAT
Fochist la caldari pentru incalzire centrala	2 posturi de fochisti/tura /centrala	12	5
Telefonist	1 post/pupitr	1	1
Agent contractari achizitii	1post/200 paturi	1	1
Lenjer	1post/200 paturi	1	1
Intretinere spatii verzi	(1 muncitor la 10.000 mp)	1	1
sofer	1 post/ mijloc de transport	5	4
Ingrijitoare curatenie	-	2	2
TOTAL II		23	15

III. Activitatea de preparare a hranei in blocurile alimentare:

Meseria	Criteriu de normare	Nr. Posturi	
		NORMAT	APROBAT
Bucatar	1 post/40	2	2
Muncitor necalificat	paturi	9	9
TOTAL III		11	11

TOTAL I+II+III		40	31
-----------------------	--	-----------	-----------

Anexa nr. I - Ordinul M.S. nr. 1312/2020

**NORMAREA PERSONALULUI DIN ACTIVITATEA DE MANAGEMENT
AL CALITATII SERVICIILOR MEDICALE**

Nr. C	Categorii de personal	Nr. Posturi NORMATE	Nr. Posturi APROBA TE
1	MEDIC	1	1
2	ALT PERSONAL SUPERIOR	3	3
TOTAL		4	4

Anexa nr. I - Ordinul M.S. nr. 1101/2016

**NORMAREA PERSONALULUI DIN ACTIVITATEA DE PREVENIRE SI CONTROL AL INFECTIILOR
ASOCIATE ASISTENTEI MEDICALE**

Nr. C	Categorii de personal	Nr. Posturi NORMATE	Nr. Posturi APROBA TE
1	MEDICI	2	2
2	PERSONAL SANITAR MEDIU	1	1
3	PERSONAL SANITAR AUXILIAR	1	1
TOTAL		4	4



MANAGER,
Iordănescu Maria - Mihaela

Intocmit,
Compartiment RUNOS
Ec.Marcu Mariana

SPITALUL MUNICIPAL PLOIESTI

CENTRALIZATOR POSTURI APROBATE PE CATEGORII DE PERSONAL

CATEGORII DE PERSONAL	NUMAR POSTURI 2021	
	NORMAT	EXISTENT STAT
		FUNCTII
COMITET DIRECTOR	0	3
Medici (Exclusiv medici rezidenti/post)	82	53
Alt personal sanitar superior,din care:	16	12
- farmacisti	2	2
- chimisti,biologi,biochimisti,fizician	9	6
- prof.CFM, kinetoterapeuti	4	3
- psihologi	1	1
Personal sanitar mediu, din care:	250	189
Statisticieni, registratori medicali	8	5
Personal auxiliar sanitar, din care:	172	115
- infirmiere	65	53
- ingrijitoare	86	56
- spalatorese	5	5
- brancardieri	15	0
- soferi autosanitare	1	1
- ambulantieri	0	0
Personal paza	6	6
Personal TESA	16	16
CULTE	0	1
Muncitori, din care :	40	31
- muncitori intretinere,reparatii etc.	29	20
- muncitori bloc alimentar	11	11
PERSONAL INCADRAT CONF.OMS 1312/2020(Manag. Calitatii), din care:	4	4
Personal superior medical	1	1
Personal superior (referent, economist)	3	3
PERSONAL INCADRAT CONF.OMSP 1101/2016 (CPIOAM), din care:	4	4
Personal superior medical	2	2
Personal sanitar mediu	1	1
Personal sanitar auxiliar	1	1
ALT PERSONAL SUPERIOR	1	1
MEDICI REZIDENTI	0	5
TOTAL POSTURI APROBATE	591	440

MANAGER,
Ec. Jordanescu Maria - Mihaela

Intocmit,
Compartiment RUNOS
Ec. Marcu Mariana

ORGANIGRAMA SPITALULUI MUNICIPAL PLOIESTI

CONSILIUL DE ADMINISTRATIE

ANEXA nr. 3
La Hotărârea nr.

/2021

COMITET DIRECTOR

DIRECTOR
FINANCIAR CONTABIL

MANAGER

COMPARTIMENT
FINANCIAR - CONTABIL (4)

DIRECTOR MEDICAL



AMBULATORIUL INTEGRAT SPITALULUI CU CABINETE IN SPECIALITATE

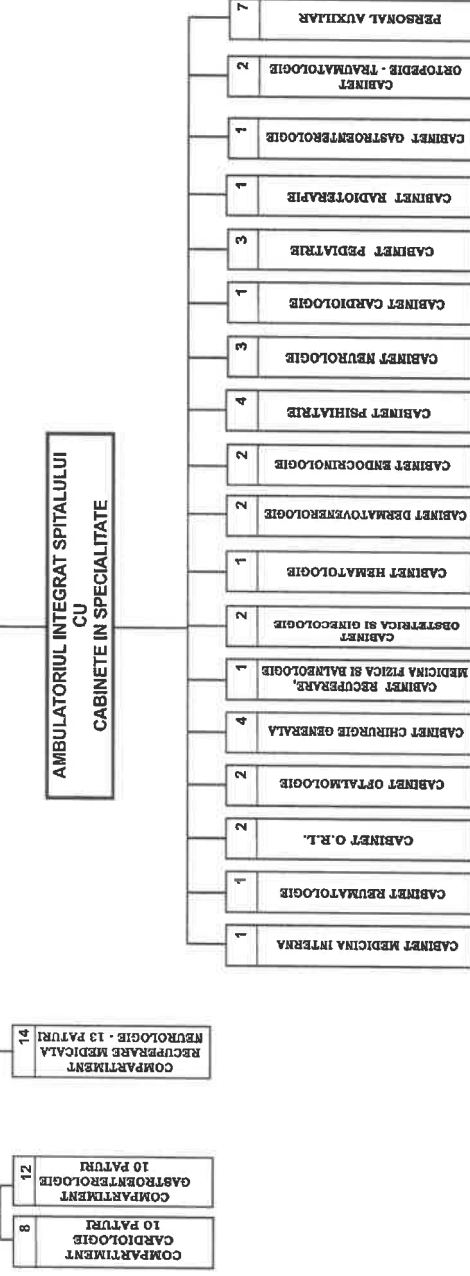

Total posturi, din care
posturi conducere 19
posturi executie 421

*) Incheie temporar pana la finalizarea lucrarilor, obtinerea dotarilor necesare si asigurarea cu personal

SPITALUL MUNICIPAL PLOIEȘTI
COD FISCAL 2844227
Adresa: Ploiești, Str. Ana Ipătescu nr. 59
Telefon : 0244523904 **Fax :** 0244596272
CATEGORIA IV, NR. PATURI = 267

Anexa nr. 4 la H.C.L. nr. _____

STAT DE FUNCȚII

Nr. crt.	Denumirea funcției (Legea 153/2017)	Specialitatea	Nivel studii	Cuant. post	Observații
0	1	2	3	4	5

COMITETUL DIRECTOR

1	Manager		S	1,00	
2	Director medical		S	1,00	
3	Director fin-contabil - economist IA		S	1,00	

SECȚII

SECȚIA MEDICINĂ INTERNĂ + AMBULATORIU INTEGRAT

Nr.paturi = 60 , din care Comp. CARDIOLOGIE = 10 paturi și Comp. GASTROENTEROLOGIE = 10 paturi;

SPITALIZARE DE ZI , Nr.paturi = 6

Personal medical superior

4	medic primar-sef sectie	Medicină internă	S	1,00	
5	medic primar	Medicină internă	S	1,00	
6	medic primar	Medicină internă	S	1,00	
7	medic primar	Medicină internă	S	1,00	
8	medic primar	Medicină internă	S	1,00	
9	medic specialist	Medicină internă	S	1,00	

Personal mediu sanitar

10	asist.med.pr.-șefă	Medicală	PL	1,00	
11	asist.med.pr.	Medicală	PL	1,00	
12	asist.med.pr.	Medicală	PL	1,00	
13	asist.med.pr.	Medicală	PL	1,00	
14	asist.med.pr.	Medicală	PL	1,00	
15	asist.med.pr.	Medicală	PL	1,00	
16	asist.med.pr.	Medicală	PL	1,00	
17	asist.med.pr.	Medicală	PL	1,00	
18	asist.med.pr.	Medicală	PL	1,00	
19	asist.med.	Medicală	PL	1,00	
20	asist.med.	Medicală	PL	1,00	
21	asist.med.	Medicală	PL	1,00	
22	asist.med.	Medicală	PL	1,00	
23	asist.med.	Medicală	PL	1,00	
24	asist.med.	Medicală	PL	1,00	

Personal auxiliar

25	înfirmeră		G	1,00	
26	înfirmeră		G	1,00	
27	înfirmeră		G	1,00	
28	înfirmeră		G	1,00	
29	înfirmeră		G	1,00	
30	înfirmeră		G	1,00	
31	înfirmeră		G	1,00	
32	îngrijitoare		G	1,00	
33	îngrijitoare		G	1,00	

34	îngrijitoare		G	1,00	
35	îngrijitoare		G	1,00	
36	îngrijitoare		G	1,00	
37	îngrijitoare		G	1,00	

Compartiment CARDIOLOGIE (10 paturi)

Personal medical superior

38	medic specialist	Cardiologie	S	1,00	
----	------------------	-------------	---	------	--

Personal mediu sanitar

39	asist.med.pr.	Medicală	PL	1,00	
40	asist.med.pr.	Medicală	PL	1,00	
41	asist.med.pr.	Medicală	PL	1,00	
42	asist.med.pr.	Medicală	PL	1,00	

Personal auxiliar

43	infirmieră		G	1,00	
44	infirmieră		G	1,00	
45	îngrijitoare		G	1,00	

Compartiment GASTROENTEROLOGIE (10 paturi)

Personal medical superior

46	medic primar	Gastroenterologie	S	1,00	
----	--------------	-------------------	---	------	--

Personal mediu sanitar

47	asist.med.pr.	Medicală	PL	1,00	
48	asist.med.pr.	Medicală	PL	1,00	
49	asist.med.pr.	Medicală	PL	1,00	
50	asist.med.	Medicală	PL	1,00	
51	asist.med.	Medicală	PL	1,00	

Personal auxiliar

52	infirmieră		G	1,00	
53	infirmieră		G	1,00	
54	infirmieră		G	1,00	
55	infirmieră		G	1,00	
56	infirmieră		G	1,00	
57	îngrijitoare		G	1,00	

COMPARTIMENT HEMATOLOGIE + AMBULATORIU INTEGRAT

Nr.paturi = 20

Personal medical superior

58	medic primar	Hematologie	S	1,00	
59	medic specialist	Hematologie	S	1,00	

Personal mediu sanitar

60	asist.med.pr.	Medicală	PL	1,00	
61	asist.med.pr.	Medicală	PL	1,00	
62	asist.med.pr.	Medicală	PL	1,00	
63	asist.med.pr.	Medicală	PL	1,00	
64	asist.med.pr.	Medicală	PL	1,00	
65	asist.med.pr.	Medicală	PL	1,00	
66	asist.med.pr.	Medicală	PL	1,00	
67	asist.med.pr.	Medicală	PL	1,00	
68	asist.med.	Medicală	PL	1,00	

Personal auxiliar

69	infirmieră		G	1,00	
70	infirmieră		G	1,00	
71	infirmieră		G	1,00	
72	infirmieră		G	1,00	
73	infirmieră debutant		G	1,00	
74	îngrijitoare		G	1,00	
75	îngrijitoare		G	1,00	
76	îngrijitoare		G	1,00	

SECȚIA REUMATOLOGIE + AMBULATORIU INTEGRAT

Nr. paturi = 35 ; SPITALIZARE DE ZI , Nr. paturi = 4

Personal medical superior

77	medic primar-șef secție	Reumatologie	S	1,00	
78	medic specialist	Reumatologie	S	1,00	
79	medic specialist	Reumatologie	S	1,00	Amb. integrat
80	medic specialist	Reumatologie	S	1,00	Amb. integrat

Personal mediu sanitar

81	asist.med.pr. - șefă	Medicală	S	1,00	
82	asist.med.pr.	Medicală	S	1,00	
83	asist.med.pr.	Medicală	S	1,00	
84	asist.med.pr.	Medicală	PL	1,00	
85	asist.med.pr.	Medicală	PL	1,00	
86	asist.med.pr.	Medicală	PL	1,00	
87	asist.med.pr.	Medicală	PL	1,00	
88	asist.med.pr.	Medicală	PL	1,00	
89	asist.med.pr.	Medicală	PL	1,00	
90	asist.med.pr.	Medicală	PL	1,00	
91	asist.med.	Medicală	PL	1,00	
92	asist.med.	Medicală	PL	1,00	
93	asist.med.	Medicală	PL	1,00	
94	asist.med.debutant	Medicală	PL	1,00	

Personal auxiliar

95	înfirmeră		G	1,00	
96	înfirmeră		G	1,00	
97	înfirmeră		G	1,00	
98	înfirmeră		G	1,00	
99	înfirmeră		G	1,00	
100	îngrijitoare		G	1,00	
101	îngrijitoare		G	1,00	
102	îngrijitoare		G	1,00	
103	îngrijitoare		G	1,00	
104	îngrijitoare		G	1,00	
105	îngrijitoare		G	1,00	
106	îngrijitoare		G	1,00	

SECȚIA RECUPERARE , MEDICINĂ FIZICĂ ȘI BALNEOLOGIE + AMBULATORIU INTEGRAT

Nr.paturi = 50 , din care Comp.RECUPERARE MEDICALĂ NEUROLOGIE = 13 paturi ; SPITALIZARE DE ZI, NR.PATURI =4

Personal medical superior

107	medic primar-șef secție	Fizio-recuperare	S	1,00	
108	medic primar	Fizio-recuperare	S	1,00	Amb. integrat
109	medic specialist	Fizio-recuperare	S	1,00	Amb. integrat
110	medic rezident	Fizio-recuperare	S	1,00	

Personal mediu sanitar

111	asist.med.pr.-șefă	Medicală	PL	1,00	
112	asist.med.pr.	Medicală	PL	1,00	
113	asist.med.pr.	Medicală	PL	1,00	
114	asist.med.pr.	Medicală	PL	1,00	
115	asist.med.pr.	Medicală	PL	1,00	
116	asist.med.pr.	Medicală	PL	1,00	
117	asist.med.pr.	Medicală	PL	1,00	
118	asist.med.pr.	Medicală	PL	1,00	
119	asist.med.pr.	Medicală	PL	1,00	
120	asist.med.	Medicală	PL	1,00	
121	asist.med.	Medicală	PL	1,00	

Personal auxiliar

122	infirmieră		G	1,00	
123	infirmieră		G	1,00	
124	infirmieră		G	1,00	
125	infirmieră		G	1,00	
126	infirmieră		G	1,00	
127	infirmieră		G	1,00	
128	infirmieră		G	1,00	
129	infirmieră		G	1,00	
130	infirmieră		G	1,00	
131	infirmieră		G	1,00	
132	îngrijitoare		G	1,00	
133	îngrijitoare		G	1,00	
134	îngrijitoare		G	1,00	
135	îngrijitoare		G	1,00	

Compartiment RECUPERARE MEDICALĂ NEUROLOGIE (13 paturi)**Personal medical superior**

136	medic primar	Fizio-recuperare	S	1,00	Amb. integrat
-----	--------------	------------------	---	------	---------------

Personal mediu sanitar

137	asist.med.pr.	Medicală	PL	1,00	
138	asist.med.pr.	Medicală	PL	1,00	
139	asist.med.pr.	Medicală	PL	1,00	
140	asist.med.pr.	Medicală	PL	1,00	
141	asist.med.pr.	Medicală	PL	1,00	
142	asist.med.pr.	Medicală	PL	1,00	
143	asist.med.	Medicală	PL	1,00	

Personal auxiliar

144	infirmieră		G	1,00	
145	infirmieră		G	1,00	
146	infirmieră		G	1,00	
147	infirmieră		G	1,00	
148	infirmieră		G	1,00	
149	îngrijitoare		G	1,00	

SECTIA ONCOLOGIE MEDICALĂ + AMBULATORIU INTEGRAT**Nr. paturi = 60 ; SPITALIZARE DE ZI , Nr. paturi = 8****Personal medical superior**

150	medic primar-șef secție	Oncologie	S	1,00	
151	medic primar	Oncologie	S	1,00	
152	medic specialist	Oncologie	S	1,00	
153	medic specialist	Oncologie	S	1,00	

Alt personal superior

154	Psiholog spec.	Psihologie	S	1,00	
-----	----------------	------------	---	------	--

Personal mediu sanitar

155	asist.med.pr.-șefă	Medicală	PL	1,00	
156	asist.med.pr.	Medicală	PL	1,00	
157	asist.med.pr.	Medicală	PL	1,00	
158	asist.med.pr.	Medicală	PL	1,00	
159	asist.med.pr.	Medicală	PL	1,00	
160	asist.med.pr.	Medicală	PL	1,00	
161	asist.med.pr.	Medicală	PL	1,00	
162	asist.med.pr.	Medicală	PL	1,00	
163	asist.med.pr.	Medicală	PL	1,00	
164	asist.med.pr.	Medicală	PL	1,00	
165	asist.med.pr.	Medicală	PL	1,00	
166	asist.med.pr.	Medicală	PL	1,00	

167	asist.med.pr.	Medicală	PL	1,00	
168	asist.med.pr.	Medicală	PL	1,00	
169	asist.med.pr.	Medicală	PL	1,00	
170	asist.med.pr.	Medicală	PL	1,00	
171	asist.med.pr.	Medicală	PL	1,00	
172	asist.med.pr.	Medicală	PL	1,00	
173	asist.med.pr.	Medicală	PL	1,00	
174	asist.med.pr.	Medicală	PL	1,00	
175	asist.med.	Medicală	PL	1,00	
176	asist.med.	Medicală	PL	1,00	
177	asist.med.	Medicală	PL	1,00	
178	asist.med.	Medicală	PL	1,00	
179	asist.med.	Medicală	PL	1,00	
180	asist.med.	Medicală	PL	1,00	
181	asist.med.debutant	Medicală	PL	1,00	
182	asist.med.debutant	Medicală	PL	1,00	

Personal auxiliar

183	infirmieră		G	1,00	
184	infirmieră		G	1,00	
185	infirmieră		G	1,00	
186	infirmieră		G	1,00	
187	infirmieră		G	1,00	
188	infirmieră		G	1,00	
189	infirmieră		G	1,00	
190	infirmieră		G	1,00	
191	infirmieră		G	1,00	
192	infirmieră		G	1,00	
193	infirmieră debutant		G	1,00	
194	îngrijitoare		G	1,00	
195	îngrijitoare		G	1,00	
196	îngrijitoare		G	1,00	
197	îngrijitoare		G	1,00	
198	îngrijitoare		G	1,00	
199	îngrijitoare		G	1,00	
200	îngrijitoare		G	1,00	
201	îngrijitoare		G	1,00	
202	îngrijitoare		G	1,00	
203	îngrijitoare		G	1,00	
204	îngrijitoare		G	1,00	

COMPARTIMENT RADIOTERAPIE + AMBULATORIU INTEGRAT

Nr. paturi = 17

Personal medical superior

205	medic specialist	Radioterapie	S	1,00	
-----	------------------	--------------	---	------	--

Personal mediu sanitar

206	asist.med.pr.	Medicală	PL	1,00	
207	asist.med.pr.	Medicală	PL	1,00	
208	asist.med.pr.	Medicală	PL	1,00	
209	asist.med.pr.	Medicală	PL	1,00	
210	asist.med.	Medicală	PL	1,00	
211	asist.med.	Medicală	PL	1,00	
212	asist.med.	Medicală	PL	1,00	
213	asist.med.	Medicală	PL	1,00	

Personal auxiliar

214	infirmieră		G	1,00	
215	infirmieră		G	1,00	
216	infirmieră		G	1,00	
217	îngrijitoare		G	1,00	
218	îngrijitoare		G	1,00	
219	îngrijitoare		G	1,00	

* COMPARTIMENT CHIRURGIE GENERALĂ , Nr. paturi = 20

* COMPARTIMENT A.T.I. , Nr. paturi = 5

Inchise temporar până la finalizarea lucrărilor, obținerea dotărilor necesare și

* asigurarea cu personal .

CAMERA DE GARDĂ

LABORATOR RADIOTERAPIE

Personal medical superior

220	medic primar	Radioterapie	S	1,00	
221	medic specialist	Radioterapie	S	1,00	

Alt personal superior

222	Fizician medical	Medicală	S	1,00	
-----	------------------	----------	---	------	--

Personal mediu sanitar

223	asist.med.pr.	Medicală	PL	1,00	
224	asist.med.pr.	Medicală	PL	1,00	
225	asist.med.pr.	Medicală	PL	1,00	
226	asist.med.pr.	Medicală	PL	1,00	
227	asist.med.pr.	Medicală	PL	1,00	
228	asist.med.	Medicală	PL	1,00	
229	asist.med.	Medicală	PL	1,00	
230	asist.med.	Medicală	PL	1,00	

Personal auxiliar

231	îngrijitoare		G	1,00	
-----	--------------	--	---	------	--

FARMACIE

Personal medical superior

232	farmacist sef	Farmacie	S	1,00	
233	farmacist specialist	Farmacie clinică	S	1,00	

Personal mediu sanitar

234	asist.med.pr.-șefă	Farmacie	PL	1,00	
235	asist.med.pr.	Farmacie	PL	1,00	
236	asist.med.pr.	Farmacie	PL	1,00	
237	asist.med.pr.	Farmacie	PL	1,00	
238	asist.med.pr.	Farmacie	PL	1,00	

Personal auxiliar

239	îngrijitoare		G	1,00	
-----	--------------	--	---	------	--

LABORATOR ANALIZE MEDICALE

Personal medical superior

240	medic primar - șef laborator	Laborator	S	1,00	
241	medic specialist	Laborator	S	1,00	
242	medic specialist	Laborator	S	1,00	
243	medic primar	Laborator	S	1,00	

Alt personal superior

244	chimist pr.	Laborator	S	1,00	
245	biolog spec.	Laborator	S	1,00	
246	biochimist	Laborator	S	1,00	
247	biolog pr.	Laborator	S	1,00	

Personal mediu sanitar

248	asist.med.pr.-șefă	Laborator	PL	1,00	
249	asist.med.pr.	Laborator	PL	1,00	
250	asist.med.pr.	Laborator	PL	1,00	
251	asist.med.pr.	Laborator	PL	1,00	
252	asist.med.pr.	Laborator	PL	1,00	
253	asist.med.pr.	Laborator	PL	1,00	
254	asist.med.pr.	Laborator	PL	1,00	

255	asist.med.	Laborator	PL	1,00	
256	asist.med.	Laborator	PL	1,00	
257	asist.med.	Laborator	PL	1,00	
Personal auxiliar					
258	îngrijitoare		G	1,00	
259	îngrijitoare		G	1,00	
260	îngrijitoare		G	1,00	

LABORATOR RADIOLOGIE , IMAGISTICĂ MEDICALĂ

Personal medical superior

261	medic primar - șef	Radiologie	S	1,00	
262	medic primar	Radiologie	S	1,00	
263	medic specialist	Radiologie	S	1,00	
264	medic specialist	Radiologie	S	1,00	

Personal mediu sanitar

265	asist.med.pr.	Radiologie	PL	1,00	
266	asist.med.pr.	Radiologie	PL	1,00	
267	asist.med.pr.	Radiologie	PL	1,00	
268	asist.med.pr.	Radiologie	PL	1,00	
269	asist.med.pr.	Radiologie	PL	1,00	
270	asist.med.pr.	Medicală	PL	1,00	
271	asist.med.	Radiologie	PL	1,00	
272	asist.med.	Radiologie	PL	1,00	

Personal auxiliar

273	îngrijitoare		G	1,00	
274	îngrijitoare		G	1,00	

SERVICIUL DE ANATOMIE PATOLOGICĂ

Personal medical superior

275	medic specialist	Anatomie patologică	S	1,00	
-----	------------------	---------------------	---	------	--

Alt personal medical superior

276	biolog principal	Laborator	S	1,00	
-----	------------------	-----------	---	------	--

Personal mediu sanitar

277	asist.med.pr.	Laborator	PL	1,00	
278	asist.med.pr.	Laborator	M	1,00	

Personal auxiliar

279	îngrijitoare		G	1,00	
-----	--------------	--	---	------	--

LABORATOR EXPLORĂRI FUNCȚIONALE

280	asist.med.pr.	Medicală	PL	1,00	
281	asist.med.pr.	Medicală	PL	1,00	
282	asist.med.pr.	Medicală	PL	1,00	
283	asist.med.pr.	Medicală	PL	1,00	

LABORATOR RECUPERARE , MEDICINĂ FIZICĂ ȘI BALNEOLOGIE (BAZA DE

Personal medical superior

284	kinetoterapeut pr.	CFM	S	1,00	
285	kinetoterapeut pr.	CFM	S	1,00	
286	kinetoterapeut	CFM	S	1,00	

Personal mediu sanitar

287	asist.med.pr.	Fizio-terapie	PL	1,00	
288	asist.med.pr.	Fizio-terapie	PL	1,00	
289	asist.med.pr.	Fizio-terapie	PL	1,00	
290	asist.med.pr.	Fizio-terapie	PL	1,00	
291	asist.med.pr.	Fizio-terapie	PL	1,00	
292	asist.med.pr.	Fizio-terapie	PL	1,00	
293	asist.med.pr.	Fizio-terapie	PL	1,00	

294	asist.med.pr.	Fizio-terapie	PL	1,00	
295	asist.med.pr.	Fizio-terapie	PL	1,00	
296	asist.med.pr.	Fizio-terapie	PL	1,00	
297	asist.med.pr.	Fizio-terapie	PL	1,00	
298	asist.med.pr.	Fizio-terapie	PL	1,00	
299	asist.med.pr.	Fizio-terapie	PL	1,00	
300	asist.med.pr.	Masaj	PL	1,00	
301	asist.med.	Fizio-terapie	PL	1,00	
302	asist.med.deb.	Fizio-terapie	PL	1,00	
303	asist.med.deb.	Fizio-terapie	PL	1,00	

Personal auxiliar

304	îngrijitoare		G	1,00	
305	îngrijitoare		G	1,00	
306	îngrijitoare		G	1,00	
307	îngrijitoare		G	1,00	
308	îngrijitoare		G	1,00	

CABINET DIABET ZAHARAT , NUTRIȚIE ȘI BOLI METABOLICE

Personal medical superior

309	medic specialist	Diabet	S	1,00	
310	medic primar	Diabet	S	1,00	

Personal mediu sanitar

311	asist.med.	Medicală	PL	1,00	
-----	------------	----------	----	------	--

CABINET ONCOLOGIE MEDICALĂ

Personal medical superior

312	medic primar	Oncologie	S	1,00	
313	medic specialist	Oncologie	S	1,00	

Personal mediu sanitar

314	asist.med.pr.	Medicală	PL	1,00	
315	asist.med.pr.	Medicală	PL	1,00	
316	asist.med.pr.	Medicală	PL	1,00	
317	asist.med.pr.	Medicală	PL	1,00	

CABINET MEDICINA MUNCII

Personal medical superior

318	medic primar	Medicina muncii	S	1,00	
-----	--------------	-----------------	---	------	--

Personal mediu sanitar

319	asist.med.	Medicală	PL	1,00	
-----	------------	----------	----	------	--

COMPARTIMENT PREVENIRE ȘI CONTROL AL INFECȚIILOR ASOCIATE ASISTENȚEI MEDICALE

Personal medical superior

320	medic primar	Epidemiologie	S	1,00	
321	medic specialist	Boli Infecțioase	S	1,00	

Personal mediu sanitar

322	asist.med.pr.	Igiena	PL	1,00	
-----	---------------	--------	----	------	--

Personal auxiliar

323	agent DDD		G	1,00	
-----	-----------	--	---	------	--

STERILIZARE

324	asist.med.pr.	Igiena	PL	1,00	
-----	---------------	--------	----	------	--

UNITATE TRANSFUZII SANGUINE

325	asist.med.pr.	Medicală	PL	1,00	
326	asist.med.pr.	Medicală	PL	1,00	

SERVICIUL EVALUARE ȘI STATISTICĂ MEDICALĂ

327	economist - sef serviciu		S	1,00	
328	asist.med.deb.	Medicală	PL	1,00	
329	statistician medical		M	1,00	
330	statistician medical debutant		M	1,00	
331	registrator med.pr.		M	1,00	
332	registrator med.pr.		M	1,00	
333	registrator med.		M	1,00	

ALTE ACTIVITĂȚI COMUNE PE SPITAL

Biroul de management al calitatii serviciilor de sănătate

334	Sef Birou		S	1,00	
335	medic specialist		S	1,00	
336	referent de specialitate I		S	1,00	
337	referent de specialitate I		S	1,00	

Dietetica

338	asist.med.pr.	Medicală	PL	1,00	
-----	---------------	----------	----	------	--

Culte

339	preot definitiv		S	1,00	
-----	-----------------	--	---	------	--

AMBULATORIUL INTEGRAT SPITALULUI

Cabinet Medicină Internă

Personal mediu sanitar

340	asist.med.pr.	Medicală	PL	1,00	
-----	---------------	----------	----	------	--

Cabinet Reumatologie

Personal mediu sanitar

341	asist.med.pr.	Medicală	PL	1,00	
-----	---------------	----------	----	------	--

Cabinet O.R.L.

Personal medical superior

342	medic specialist	O.R.L.	S	1,00	
-----	------------------	--------	---	------	--

Personal mediu sanitar

343	asist.med.pr.	Medicală	PL	1,00	
-----	---------------	----------	----	------	--

Cabinet Oftalmologie

Personal medical superior

344	medic primar	Oftalmologie	S	1,00	
-----	--------------	--------------	---	------	--

Personal mediu sanitar

345	asist.med.pr.	Medicală	PL	1,00	
-----	---------------	----------	----	------	--

Cabinet Chirurgie generală

Personal sanitar superior

346	medic primar	Chirurgie	S	1,00	
-----	--------------	-----------	---	------	--

347	medic primar	Chirurgie	S	1,00	
-----	--------------	-----------	---	------	--

Personal mediu sanitar

348	asist.med.pr.	Medicală	PL	1,00	
-----	---------------	----------	----	------	--

349	asist.med.pr.	Medicală	PL	1,00	
-----	---------------	----------	----	------	--

Cabinet Recuperare , medicină fizică și balneologie

Personal mediu sanitar

350	asist.med.pr.	Medicală	PL	1,00	
-----	---------------	----------	----	------	--

Cabinet Obstetrică-ginecologie

Personal medical superior

351	medic primar	Obstetrică ginecologie	S	1,00	
-----	--------------	------------------------	---	------	--

Personal mediu sanitar

352	asist.med.pr.	Medicală	PL	1,00	
-----	---------------	----------	----	------	--

Cabinet Hematologie					
Personal mediu sanitar					
353	asist.med.pr.	Medicală	PL	1,00	
Cabinet Dermato-venerologie					
Personal medical superior					
354	medic specialist	Dermatologie	S	1,00	
Personal mediu sanitar					
355	asist.med.pr.	Medicală	PL	1,00	
Cabinet Endocrinologie					
Personal medical superior					
356	medic specialist	Endocrinologie	S	1,00	
Personal mediu sanitar					
357	asist.med.pr.	Medicală	PL	1,00	
Cabinet Psihiatrie					
Personal medical superior					
358	medic primar	Psihiatrie	S	1,00	
359	medic primar	Psihiatrie	S	1,00	
Personal mediu sanitar					
360	asist.med.pr.	Medicală	PL	1,00	
361	asist.med.pr.	Medicală	PL	1,00	
Cabinet Neurologie					
Personal medical superior					
362	medic specialist	Neurologie	S	1,00	
363	medic primar	Neurologie	S	1,00	
Personal mediu sanitar					
364	asist.med.pr.	Medicală	PL	1,00	
Cabinet Cardiologie					
Personal mediu sanitar					
365	asist.med.pr.	Medicală	PL	1,00	
Cabinet Pediatrie					
Personal medical superior					
366	medic specialist	Pediatrie	S	1,00	
367	medic specialist	Pediatrie	S	1,00	
Personal mediu sanitar					
368	asist.med.	Medicală	PL	1,00	
Cabinet Radioterapie					
Personal mediu sanitar					
369	asist.med.	Medicală	PL	1,00	
Cabinet Gastroenterologie					
Personal mediu sanitar					
370	asist.med.princ.	Medicală	PL	1,00	
Cabinet ortopedie					
Personal medical superior					
371	medic primar	ortopedie	S	1,00	
Personal mediu sanitar					
372	asist.med.deb.	Medicală	PL	1,00	
Personal auxiliar					
373	îngrijitoare		M	1,00	
374	îngrijitoare		M	1,00	
375	îngrijitoare		M	1,00	
376	îngrijitoare		M	1,00	
377	îngrijitoare		G	1,00	
378	îngrijitoare		G	1,00	
379	îngrijitoare		G	1,00	

APARAT FUNCȚIONAL PERSONAL DE EXECUȚIE TEHNICO - AD-TIV

Comp. RUNOS

380	economist IA		S	1,00	
381	economist IA		S	1,00	
382	economist IA		S	1,00	

Compartimentul Financiar -Contabilitate

383	economist IA		S	1,00	
384	economist IA		S	1,00	
385	economist IA		S	1,00	
386	economist IA		S	1,00	

Biroul Aprovizionare , Ad-tiv , Transport

387	inginer IA - șef birou Aprovizionare		S	1,00	
388	secretar		M	1,00	
389	arhivar		M	1,00	
390	magaziner		M	1,00	
391	magaziner		M	1,00	

Comp.Achiziții publice, contractare

392	subinginer I		SSD	1,00	
-----	--------------	--	-----	------	--

Compartiment Juridic

393	consilier juridic IA		S	1,00	
-----	----------------------	--	---	------	--

Compartiment securitatea muncii, PSI, protecție civilă și situații de urgență

394	referent IA		M	1,00	
-----	-------------	--	---	------	--

Compartiment informatică

395	economist I		S	1,00	
-----	-------------	--	---	------	--

MUNCITORI

Întreținere clădiri și instalații , apă , lumină , încălzire , frigorifice

396	muncitor II	Tâmplar	Sc. prf.	1,00	
397	muncitor I	Instalator	Sc. prf.	1,00	
398	muncitor I	Electrician	Sc. prf.	1,00	
399	muncitor IV	Electrician	M	1,00	
400	muncitor II	Instalator	Sc. prf.	1,00	

Posturi fixe (centr. termice cu până la 10 cazane) - 3 CT sediu spital x 3 ture :

401	muncitor I	Fochist	Sc. prf.	1,00	
402	muncitor I	Fochist	Sc. prf.	1,00	
403	muncitor I	Fochist	Sc. prf.	1,00	
404	muncitor I	Fochist	Sc. prf.	1,00	
405	muncitor IV	Fochist	Sc. prf.	1,00	

Centrala telefonică

406	muncitor III	Telefonistă	M	1,00	
-----	--------------	-------------	---	------	--

Compartiment transport

407	muncitor I	cond.auto	Sc.prof.	1,00	
408	muncitor I	cond.auto	M	1,00	
409	sofer autosanitaria III	cond.auto	G	1,00	

Pregătirea hranei în blocurile alimentare (deservește până la 700 paturi)

410	muncitor I	Bucătar	Sc. prf.	1,00	
411	muncitor III	Bucătar	Sc. prf.	1,00	
412	muncitor IV	Bucătar	M	1,00	
413	muncit.necalificat I - bucătărie		G	1,00	
414	muncit.necalificat I - bucătărie		G	1,00	
415	muncit.necalificat I - bucătărie		G	1,00	
416	muncit.necalificat I - bucătărie		G	1,00	
417	muncit.necalificat I - bucătărie		G	1,00	
418	muncit.necalificat I - bucătărie		G	1,00	
419	muncit.necalificat I - bucătărie		G	1,00	
420	muncit.necalificat I - bucătărie		G	1,00	

Compartiment ad-tiv , pază

421	portar		G	1,00	
422	portar		G	1,00	
423	portar		G	1,00	
424	portar		G	1,00	
425	portar		G	1,00	
426	portar		G	1,00	

Alti muncitori necuprinsi in formatii de lucru

427	muncitor III	lenjereasa	G	1,00	
428	muncitor III	achizitor	M	1,00	
429	îngrijit. curătenie		M	1,00	
430	îngrijit. curătenie curte		M	1,00	
431	îngrijit. curătenie curte		G	1,00	

Spalatorie

432	spălătoreasă		G	1,00	
433	spălătoreasă		G	1,00	
434	spălătoreasă		G	1,00	
435	spălătoreasă		G	1,00	
436	spălătoreasă		G	1,00	

Medici rezidenti

437	medic rezident		S	1,00	
438	medic rezident		S	1,00	
439	medic rezident		S	1,00	
440	medic rezident		S	1,00	
TOTAL				440,00	

TOTAL POSTURI = 440, din care funcții de conducere = 19

MANAGER,
Ec. Iordanescu Maria, Mihaela

Compartiment RUNOS,
Ec. Marcu Mariana-Daniela